LAS MIL CARAS DE LA TRATA DE PERSONAS

COMISIÓN NACIONAL DE LOS
DERECHOS HUMANOS
MÉXICO
XV AÑOS DE AUTONOMÍA CONSTITUCIONAL

Sexta reimpresión de
la primera edición: noviembre, 2014

ISBN: 978-607-8211-24-1

D. R. © Comisión Nacional
de los Derechos Humanos
Periférico Sur 3469,
esquina Luis Cabrera,
Col. San Jerónimo Lídice,
C. P. 10200, México, D. F.

Texto:
María A. González del Castillo

Diseño de portada e interiores:
Itzel Ramírez Osorno

Ilustraciones:
Itzel Ramírez Osorno

Impreso en México

Te presentamos a los personajes

Sofía

Profesor

Nicolás

Mónica

Arturo

Sandra

Yo seré una gran modelo.
Modelaje
Derechos de los niños...
Yo quiero un novio guapo y lindo que me entienda, me lleve de viaje y me dé muchos regalos; mira, aquí tengo muchos amigos de dónde escoger.

...ser un niño
...a una identidad
¿A poco conoces a todos?
...a no ser maltra
¡Claro que no!
Yo también tengo muchas amigas, pero solamente las conozco por internet. Es la moda...

En eso, su profesor, que había permanecido parado en la puerta del salón escuchando la conversación, entra sonriente y les dice:
Me encantan sus proyectos de vida y estoy seguro de que los pueden lograr, pero...
díganme algo, ¿saben que la esclavitud aún existe?

UNIDOS CONTRA
LA TRATA DE PERSONAS
LA TRATA
DE PERSONAS
LASTIMA LA
DIGNIDAD
Y LA LIBERTAD
DE TODOS
Profe,
¿cómo cree?

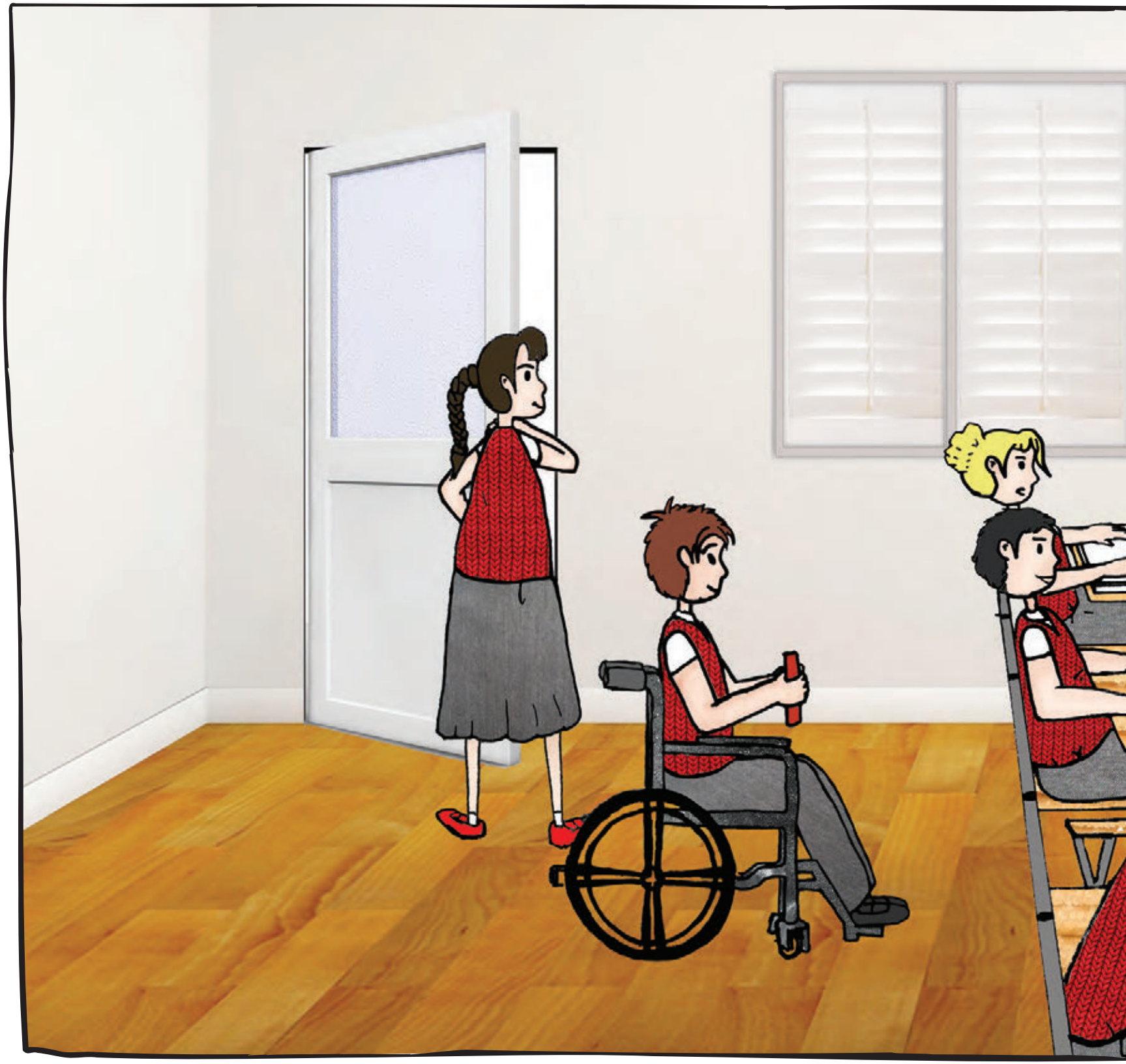

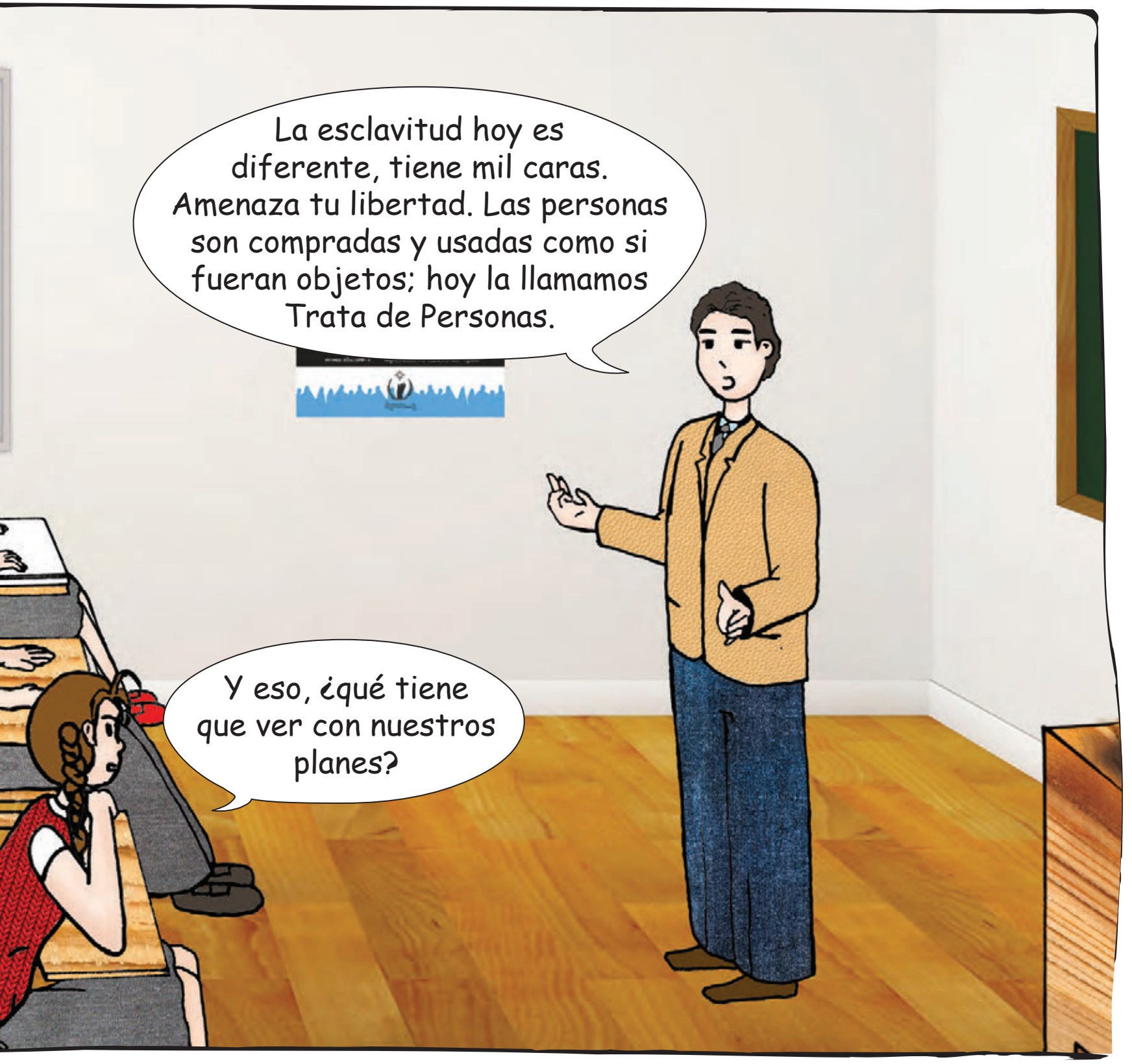
La esclavitud hoy es diferente, tiene mil caras. Amenaza tu libertad. Las personas son compradas y usadas como si fueran objetos; hoy la llamamos Trata de Personas.
Y eso, ¿qué tiene que ver con nuestros planes?

Carlos era un niño de 8 años, honesto, juguetón, amigable y lindo con todos. Le encantaba ir a la escuela, y como vivía muy cerca, se iba y regresaba caminando solo.

Un día, al regresar a su casa, un hombre muy amable lo saludó. Carlos lo miró de reojo. El hombre le sonrió y le inspiró confianza; días después le ofreció dulces y Carlos los aceptó y se hicieron "amigos".

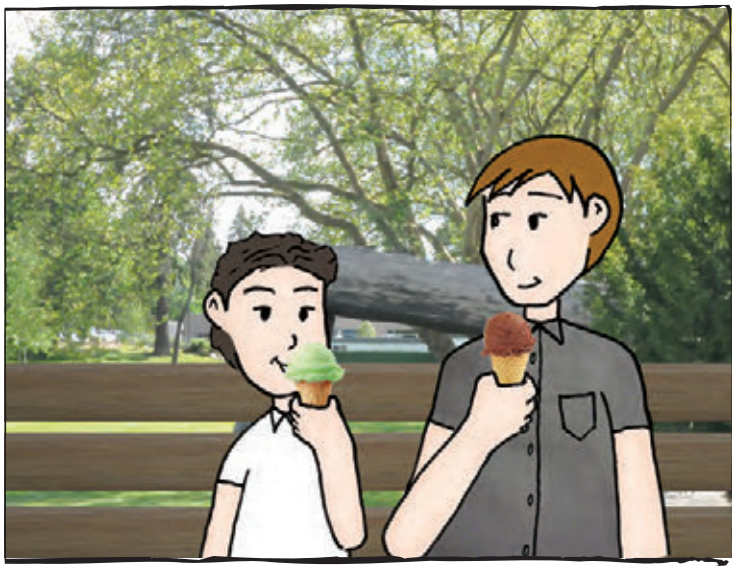

Pero un día el hombre le dijo que le tenía un regalo muy especial, y con engaños lo hizo subir a una camioneta. Ahí, le puso seguro a la puerta y arrancó muy rápido.

Carlos estaba muy asustado y empezó a llorar. El hombre lo golpeó y le dijo que se callara, pero Carlos no le hizo caso. Entonces, el señor le cubrió la cabeza con una bolsa y le puso un pañuelo en la nariz con un químico para dormirlo.

Cuando Carlos despertó vio que estaba encerrado en un lugar oscuro; escuchaba a unos hombres hablando en otro idioma; pensó que hablaban de él, pero no entendía lo que decían.
¡Oh!, ¿en dónde estoy?
Y así, fueron pasando los días… Sólo le daban un plato de comida y un poco de agua.

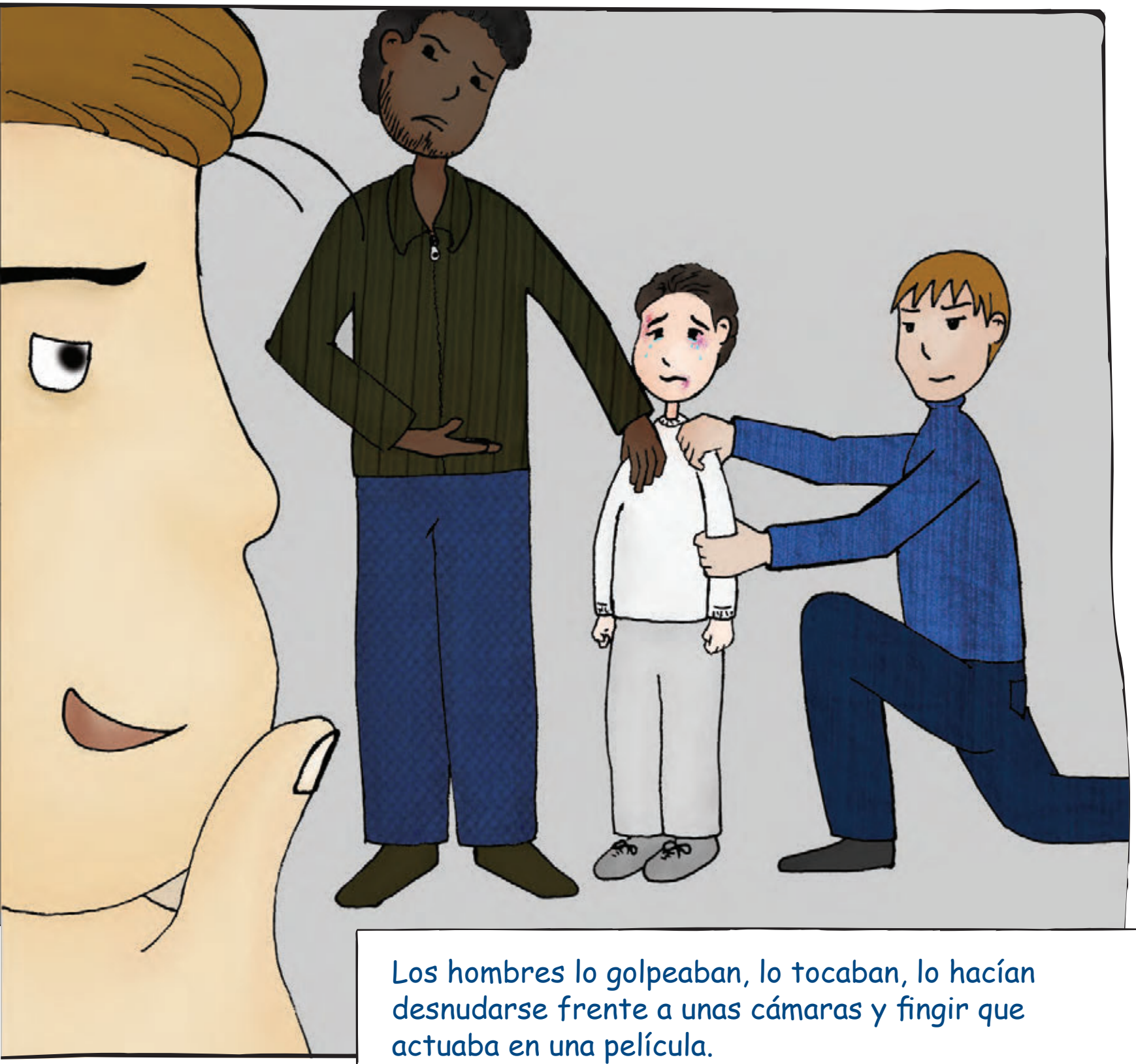

Los hombres lo golpeaban, lo tocaban, lo hacían desnudarse frente a unas cámaras y fingir que actuaba en una película.

Un día llegó un señor que hablaba con un acento extraño y ofreció una cantidad de dinero por él. Carlos se dio cuenta de que lo estaban vendiendo, como si fuera un muñeco, un objeto. Carlos gritó con todas sus fuerzas:
¡Yo no estoy en venta! ¡Soy un ser humano, un niño!, ¿No se dan cuenta? ¡Tengo derechos!
Pero quienes lo rodeaban sólo se rieron. Volvieron a taparle la cabeza y lo durmieron.

Horas después Carlos se despertó en un sótano, donde había otros 2 niños lavando ropa. Pasaron semanas, luego meses… Carlos se sentía miserable, le habían robado su libertad, su dignidad y todos los proyectos que sus padres y él habían planeado para su futuro; estaba muy desnutrido, pero aun así nunca perdió la esperanza de volver a casa y seguir con su vida.

Pero un día... Carlos se despertó de un brinco.
En la parte de arriba se escuchaba mucho ruido de sirenas y de gente corriendo; de pronto se abrió la puerta y escuchó: "**¡Policía!** Están todos detenidos".
POLICIA
¡Hola! ¿Estás bien? ¿Cómo te llamas?
¡Yo sabía que me iban a encontrar, nunca perdí la esperanza!

Carlos le contó a la policía lo que había vivido durante todos esos meses. A los pocos días lo llevaron con sus papás.
Carlos regresó a su casa, pero tuvo que pasar mucho tiempo para que pudiera recuperarse.

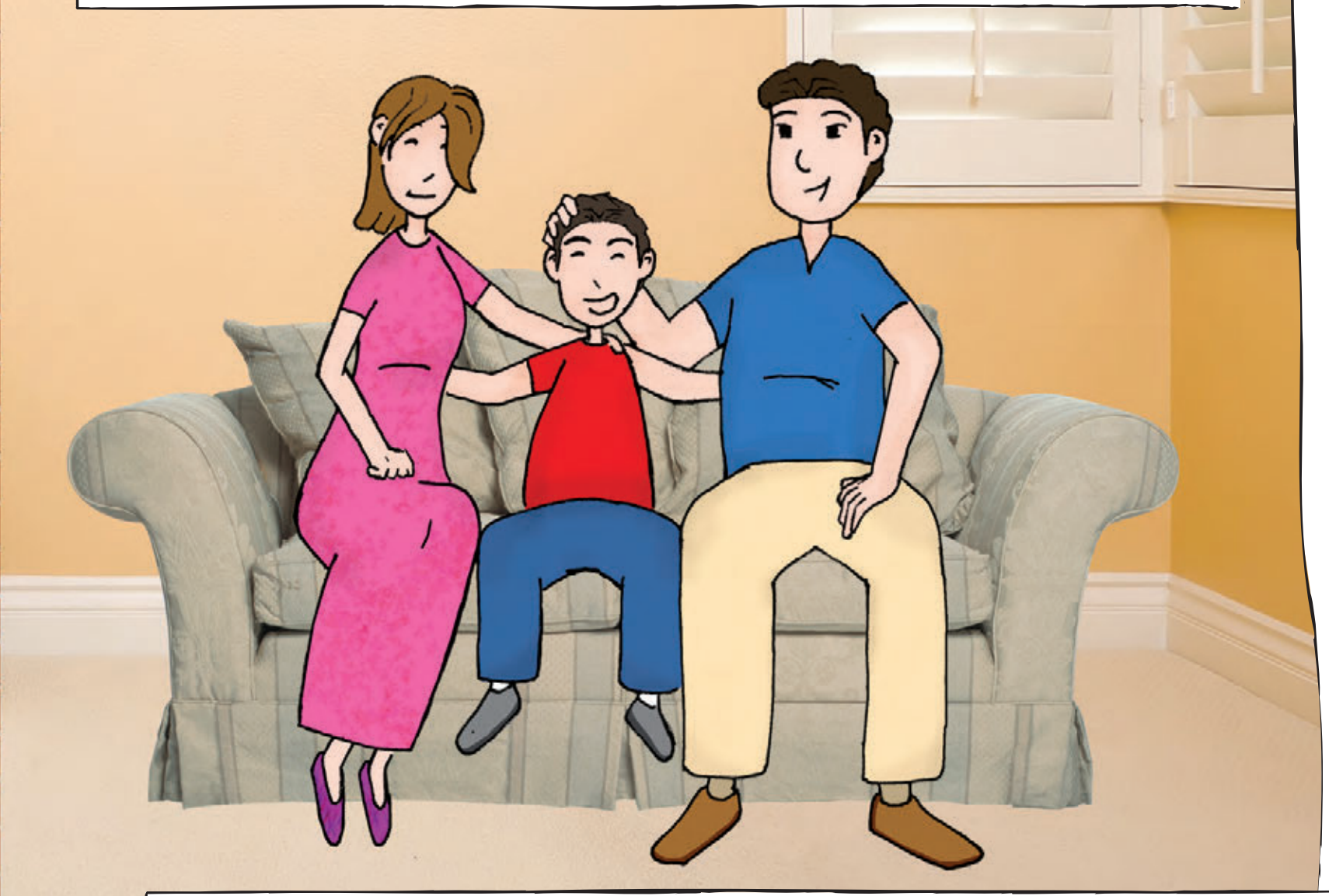

Durante años tuvo que hablar con psicólogos y doctores; afortunadamente, con la ayuda de los especialistas y el tiempo, logró vencer el dolor que le dejó esa mala experiencia. Carlos fue a la universidad y hoy es un profesor que sabe de qué se Trata la Trata.

De regreso al salón de clases...

¿Carlos? ¿Se llama como usted y también es profesor?

Sí, así es. Carlos soy yo.

...a crecer con libertad

...a una f

Quise contar mi historia para que ustedes sí sepan de qué se trata la Trata de Personas.

criminado

...a no ser

Cada día cientos de niños y niñas de todas las edades son capturados, trasladados y vendidos dentro y fuera del país.

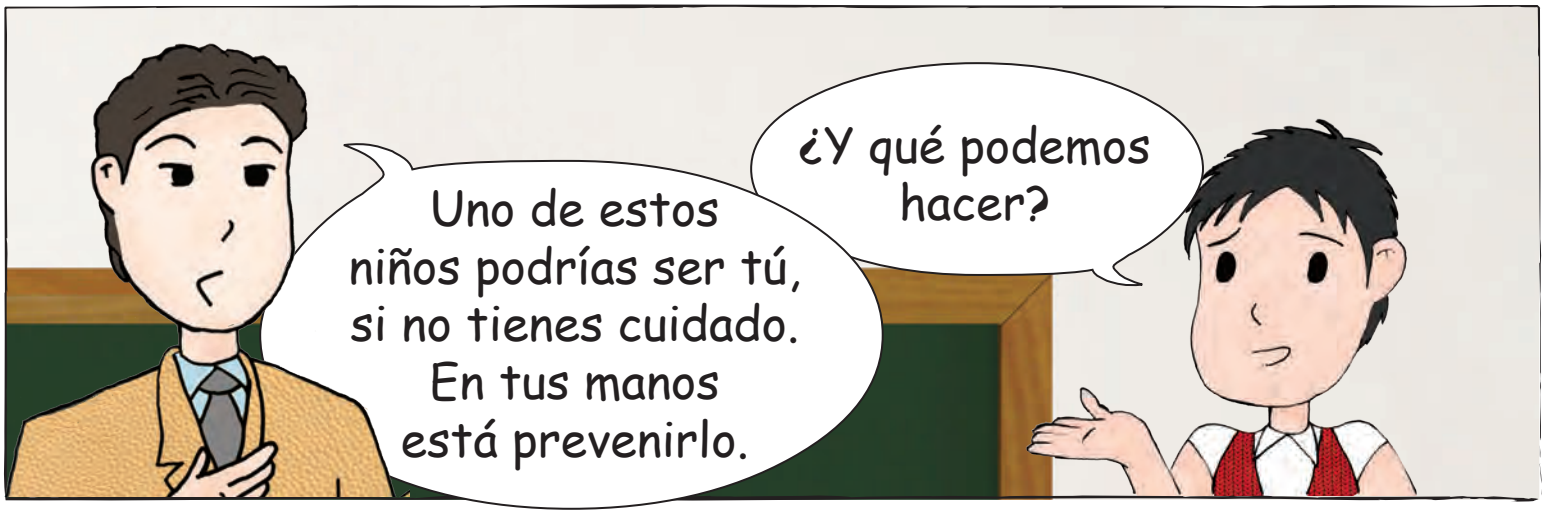
Uno de estos niños podrías ser tú, si no tienes cuidado. En tus manos está prevenirlo.
¿Y qué podemos hacer?

Primero debes informarte y conocer las características del delito de Trata de Personas.

...a no ser maltratado
Ya lo aprendimos con su historia.

La Trata de Personas es como el monstruo de las mil caras, y la historia que acaban de conocer es solamente una de ellas.
Derech
...a crecer con libertad
...a una
...a la salud

¡Yo quiero saber! ¿Me puede explicar más?

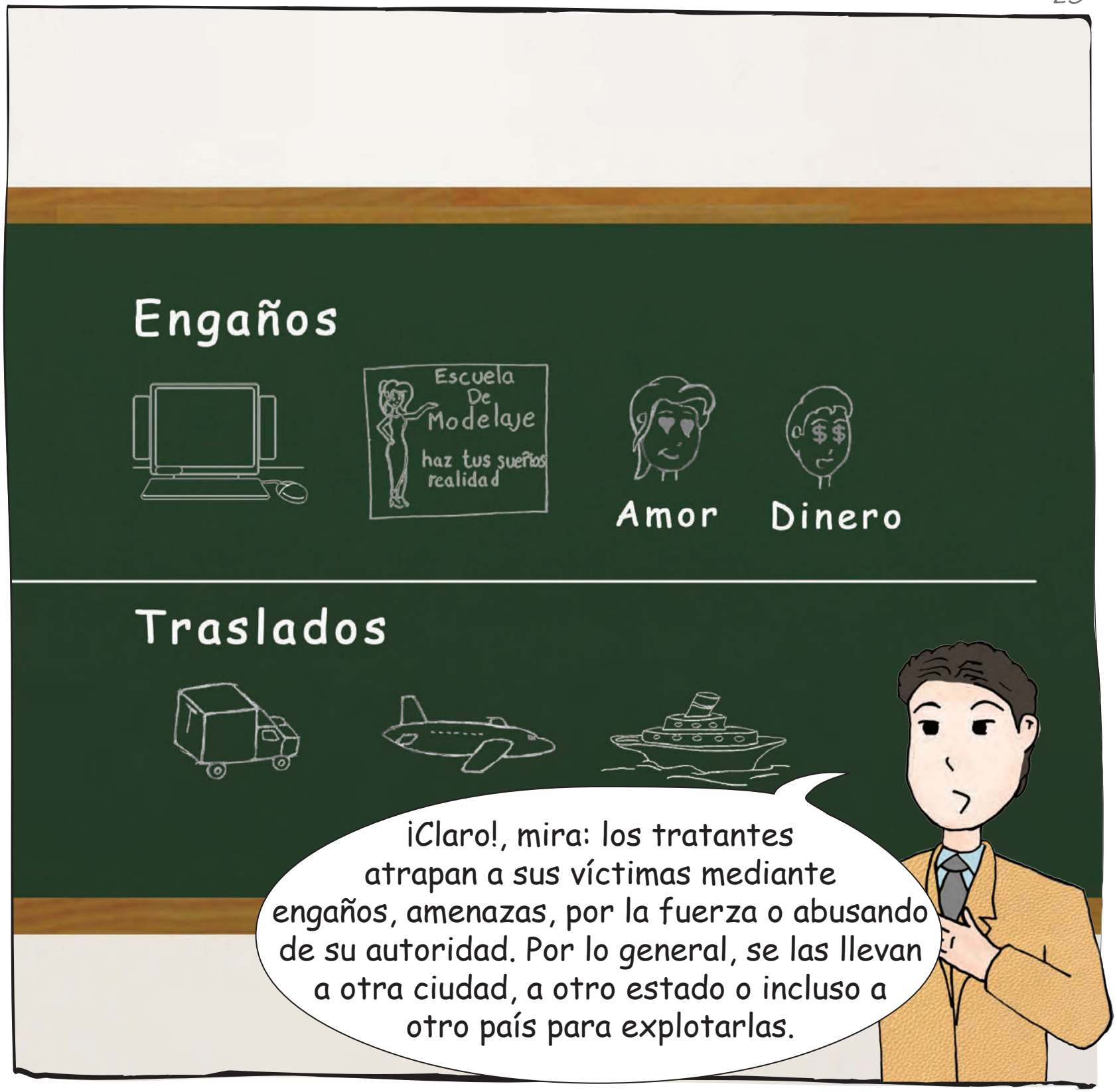
Engaños
Escuela De Modelaje
haz tus sueños realidad
Amor
Dinero
Traslados
¡Claro!, mira: los tratantes atrapan a sus víctimas mediante engaños, amenazas, por la fuerza o abusando de su autoridad. Por lo general, se las llevan a otra ciudad, a otro estado o incluso a otro país para explotarlas.

La Trata de Personas es el comercio de seres humanos. Es un delito.
¿Y qué hacen con las víctimas?
A veces las obligan a trabajar, las maltratan, las obligan a pedir limosna, esto es explotación laboral. Otras veces les quitan la ropa y las obligan a hacer cosas que no quieren, esto es explotación sexual.
¿Y eso se lo hacen sólo a niños?
No, cualquier persona puede ser víctima de este delito, sin importar si eres niño o niña, hombre o mujer. No importa tu edad ni tu nacionalidad, si eres rico o pobre, alto o chaparro...

¿Entonces la Trata de Personas es un delito?
¿...y meten a la cárcel a quien lo hace?
...ser un niño
...a cuidados especiales
Así es. Es un delito que se castiga con cárcel. A quien lo comete se le llama "tratante", quien paga por utilizar a la persona y contribuye a su explotación. La persona a la que tratan como objeto es la "víctima".

Amigos, tenemos que cuidarnos para que no nos atrapen...
O engañen, Sofía.
...a crecer con liber

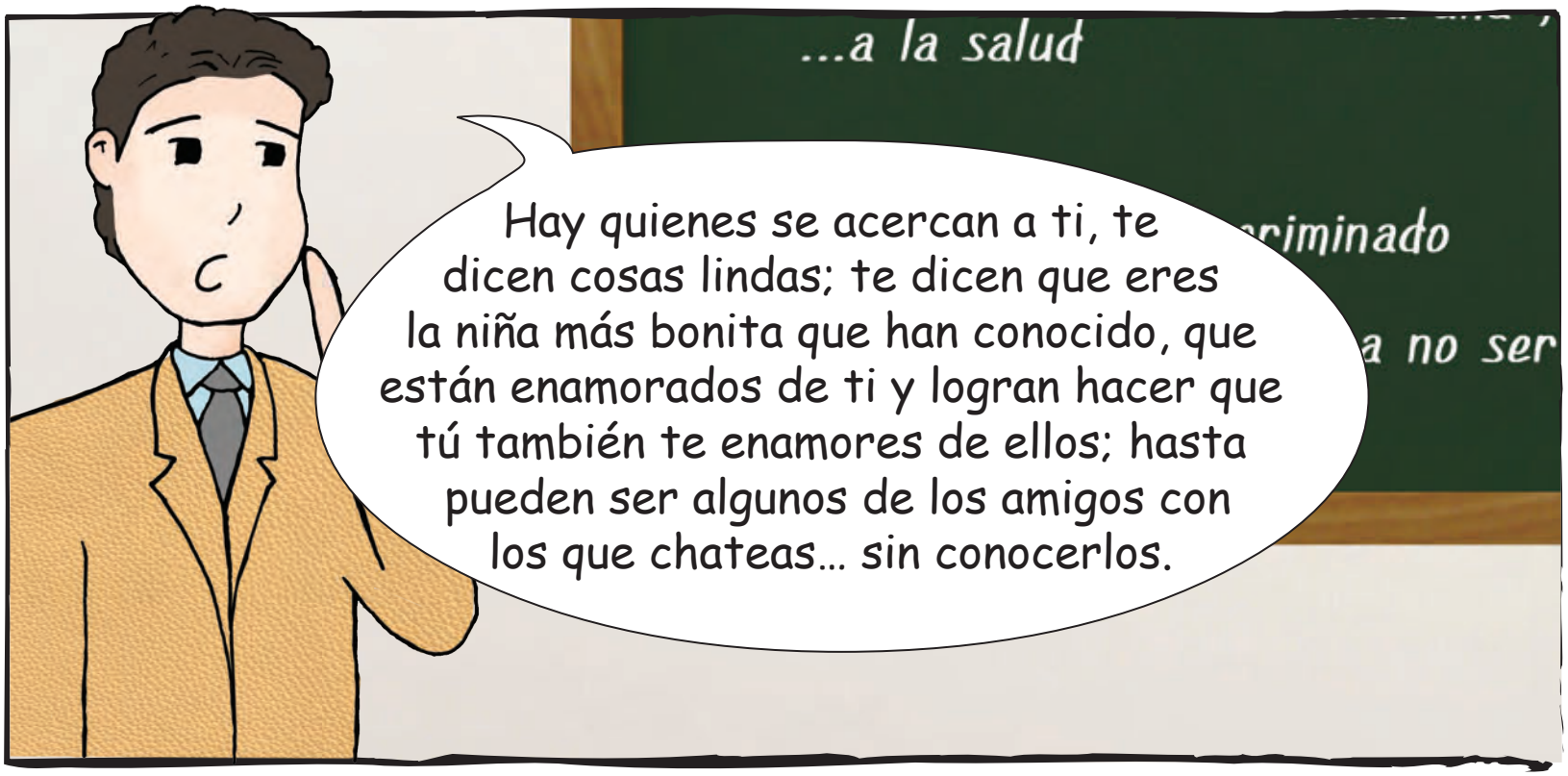
...a la salud
Hay quienes se acercan a ti, te dicen cosas lindas; te dicen que eres la niña más bonita que han conocido, que están enamorados de ti y logran hacer que tú también te enamores de ellos; hasta pueden ser algunos de los amigos con los que chateas... sin conocerlos.
criminado
a no ser

O te ofrecen cosas que saben que te interesan, como el folleto que tiene Mónica.

...a cuidados
Aquí dice que me van a convertir en una famosa modelo.
Modelaje
...a no ser maltratado
Pero luego te engañan para que vayas a una entrevista, y... después te roban tu libertad y te obligan a hacer cosas que no quieres y, lo peor de todo, deciden por ti.

Bueno, pero si te gusta lo que haces te quedas, y si no pues te vas y ya.
...a crecer con liber

...a la salud
no ser discriminado
No, Nicolás, no es tan fácil. Nadie puede permitir que lo exploten, y menos un niño o una niña.

Además, no es tan fácil escapar. Te amenazan y te golpean, te dicen que van a hacerle daño a tus papás o a tus hermanos, o que te van a llevar a la policía y van a decir que te robaste algo; o dicen que les debes dinero por el tiempo que has vivido con ellos.
Lo peor de todo es que son tan hábiles engañando, que a veces las víctimas no saben que son víctimas, y las obligan a hacer lo que les dicen.
...a cuidados especiales
Ya entendí, profe; por eso es importante que sepamos qué es la Trata de Personas, porque si estamos viviendo algo así o no respetan nuestros derechos, tenemos que decirlo para que nos ayuden.

¡Correcto!
Si te obligan a hacer algo que no quieres o que te daña, coméntaselo a un adulto, pide ayuda o busca a la autoridad.
Derecho
con libertad

...a la salud
¿...y si no me creen?
Si ese adulto no te cree y lo que tú dices es verdad, busca a alguien más; puede ser tu profesor, la mamá de una amiga, un policía o alguien que te inspire confianza.

Mi mamá me dice que el "robachicos" sí existe y que debo tener cuidado de los extraños.
Sí, y no sólo de los extraños; también una persona cercana a ti te puede engañar y entregarte a otros, venderte o usarte para pagar una deuda.

¿Y qué más podemos hacer para cuidarnos?
Es muy importante que te sepas de memoria el teléfono y la dirección de tu casa y de algún otro familiar al que puedas acudir en caso de urgencia.

¿También mi papá puede ser víctima de Trata?
Cualquier persona puede ser víctima de Trata... Claro, hay grupos que más fácilmente caen en las redes de estos delincuentes...
como son ustedes, los niños y las niñas; pero también mujeres, migrantes, personas con discapacidad, indígenas... y quienes no saben de qué se trata la Trata de Personas.
a la salud
...a no ser di
ser
Pobre Lupita...

¿Quién es Lupita?
La hija de mi vecina. Tiene como 18 años.
¿Qué le pasó? ¿Es víctima de Trata de Personas?

...a cuidados especia
Yo creo que sí, pero ella no lo sabe. Su novio la convenció de que se fueran a vivir a otra ciudad.
¿...y qué pasó?

Durante mucho tiempo nadie supo nada de ella, y luego algunos empezaron a decir que la habían visto vendiendo su cuerpo en la calle.
...a crec
Hace como un mes regresó, pero su mamá la regañó y la corrió de la casa. No dejan que nos acerquemos a ella porque dicen que es una mala mujer.
...

Lupita lloraba y decía que no quería regresar con esas personas que la obligaban a hacer cosas horribles, pero vinieron por ella y se la volvieron a llevar.
Mi hermano la vio el otro día con el mismo señor, y otra vez estaba vendiendo su cuerpo.

¡Le tienes que decir...! ¡Tienes que explicarle a tu vecina en qué consiste la Trata de Personas!
Derecho

...a la salud
...a no ser discriminado
ser
Sí, y dile que su hija no tiene la culpa, que ella no quería, pero la obligaron o la engañaron. Dile que pida ayuda.

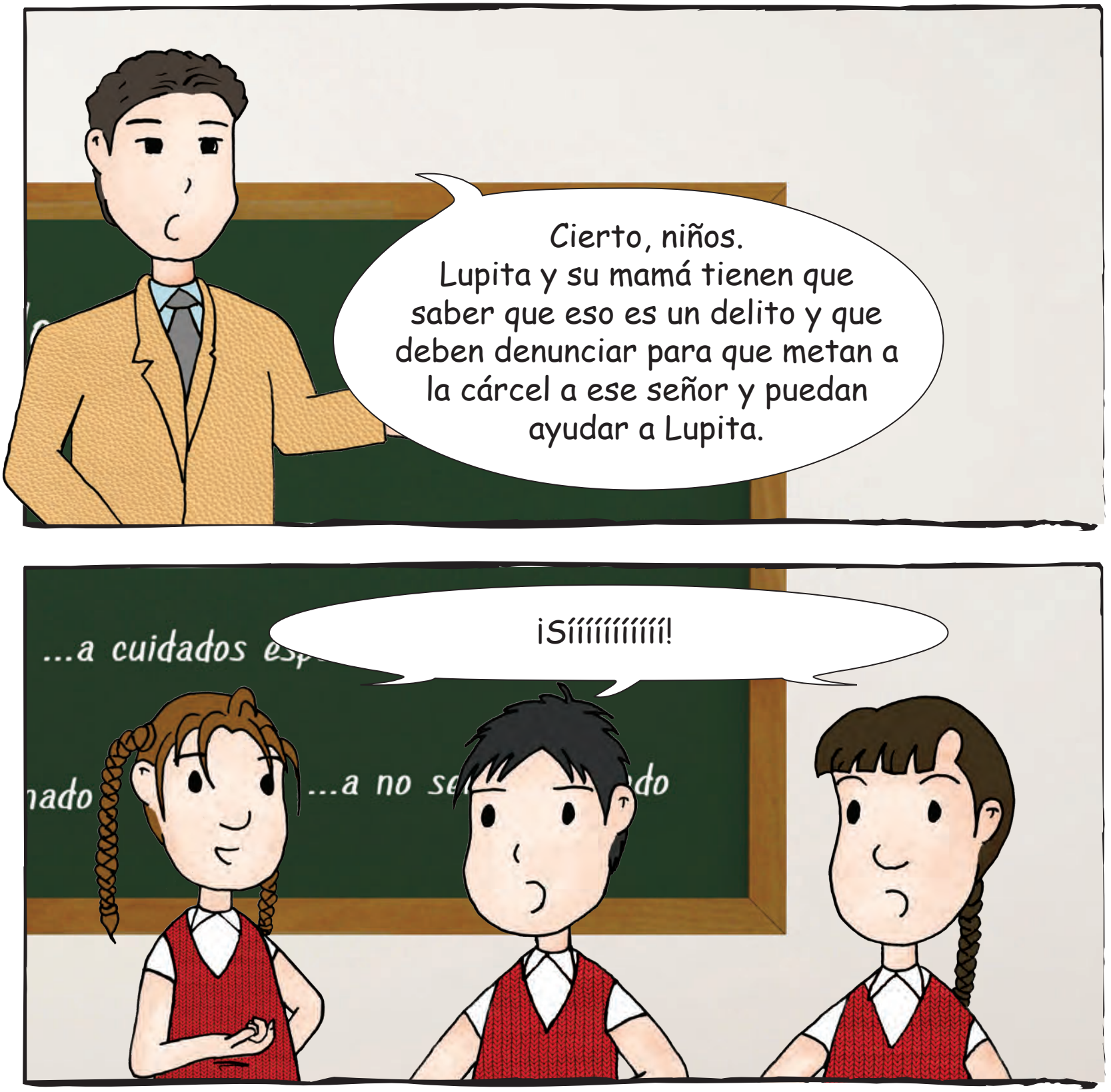
Cierto, niños.
Lupita y su mamá tienen que saber que eso es un delito y que deben denunciar para que metan a la cárcel a ese señor y puedan ayudar a Lupita.
¡Síííííííííííí!

¿Y qué más podemos hacer para ayudarla?
Permitirle a Lupita que regrese a su ciudad, tratándola bien, sin preguntas, sin juzgarla y apoyándola para que vuelva a empezar.

...a la salud
¿Cómo?
Hay que tenerle mucho cariño y comprensión.

Las víctimas de Trata necesitan el apoyo de todos. Hay muchos lugares donde pueden pedir ayuda, por ejemplo, la Comisión Nacional de los Derechos Humanos.

...a cuidado
nado
¡Ah, ya entendí lo que significa las mil caras de la Trata de Personas! Es un delito en el que se comercia con seres humanos, pero hay mil formas en las que puede pasar.

Exacto. Ahora sí niños, ya saben de qué se trata la Trata de Personas. Vayan a sus casas a contarle a sus papás; díganles que aquí no aceptaremos ni un caso más de Trata de Personas.
Derecho
a crecer con libertad

¡Todos unidos contra la Trata de Personas!

Y TÚ, ¿YA SABES DE QUÉ SE TRATA LA TRATA?
TE INVITO A JUGAR CONMIGO Y ASÍ PODRÁS
RECORDARLO

Actividad 1: Sopa de letras

Encuentra las palabras ocultas en el recuadro de abajo, marca con color azul todas aquellas que te brindan bienestar y de color rojo todas las que debemos combatir.

AZUL	ROJO
DERECHOS HUMANOS	TRATA DE PERSONAS
LIBERTAD	ESCLAVITUD
DIGNIDAD	ABUSO
INTEGRIDAD	EXPLOTACIÓN
SEGURIDAD	ENGAÑO
VALORES	VIOLENCIA
EDUCACIÓN	DESIGUALDAD

D	H	U	I	O	A	O	N	P	U	E	T	E	D	C	V	A	Ñ	O	Q	A	S
Z	E	C	B	N	E	N	G	A	Ñ	O	J	K	D	L	O	U	Y	D	E	R	T
A	E	R	R	G	H	I	U	T	R	N	M	L	K	U	I	P	I	R	D	T	E
S	X	Q	E	L	Ñ	O	Y	N	T	R	E	I	O	J	C	D	G	E	M	I	V
J	S	U	F	C	R	E	U	B	V	L	I	B	E	R	T	A	D	N	X	Q	A
B	E	X	Z	D	H	S	W	T	Y	U	J	B	V	C	G	H	C	R	T	E	L
P	G	Ñ	G	H	J	O	V	C	X	Z	S	F	H	J	K	L	Ñ	I	O	I	O
H	U	G	H	J	Y	U	S	Q	W	R	E	Y	U	I	O	P	A	L	O	K	R
J	R	H	G	F	D	S	A	H	Z	X	S	C	V	B	N	M	D	Ñ	P	N	E
M	I	N	B	V	C	X	Z	A	U	D	C	F	A	G	H	J	I	K	L	P	S
I	D	O	U	Y	T	R	E	I	W	M	L	Q	B	A	Z	X	G	S	W	E	D
C	A	V	F	E	R	G	B	T	H	N	A	Y	U	J	M	U	N	K	L	O	P
Ñ	D	P	L	O	I	K	M	J	U	Y	V	N	S	T	N	H	I	B	F	R	E
D	C	V	X	Z	S	A	Q	W	E	A	I	U	O	P	A	P	D	R	E	S	I
P	R	E	S	I	B	E	J	T	E	N	T	M	K	S	L	L	A	Ñ	O	I	G
M	N	B	V	C	X	Z	L	K	J	H	U	G	F	D	S	A	D	P	O	I	U
Y	T	R	E	W	Q	G	I	G	A	N	D	Y	R	U	D	O	L	J	I	S	I
F	L	A	V	I	N	H	O	M	E	N	D	E	P	B	R	A	I	L	M	F	N
I	N	T	R	A	T	A	D	E	P	E	R	S	O	N	A	S	F	A	C	T	T
J	A	S	O	G	I	M	K	L	M	R	A	T	Y	U	N	Y	L	T	B	E	E
M	N	B	V	C	X	Z	Ñ	A	S	D	F	G	H	J	K	L	P	O	I	U	G
K	A	L	O	H	R	I	S	D	E	S	I	G	U	A	L	D	A	D	W	K	R
P	O	I	U	Y	T	R	E	W	Q	L	K	J	H	G	F	D	S	A	Ñ	Z	I
M	N	E	X	P	L	O	T	A	C	I	O	N	B	V	C	X	Z	P	O	I	D
Ñ	P	O	L	K	I	U	J	M	N	H	Y	T	G	B	V	F	E	W	D	C	A
E	C	D	I	C	X	S	A	Z	W	Q	V	I	O	L	E	N	C	I	A	X	D

ACTIVIDAD 2: Laberinto

Recuerda que todos podemos ser víctimas de la trata de personas, pero hay algunos grupos que con mayor facilidad pueden caer en las redes de este delito. Ayúdalos a salir de este laberinto.

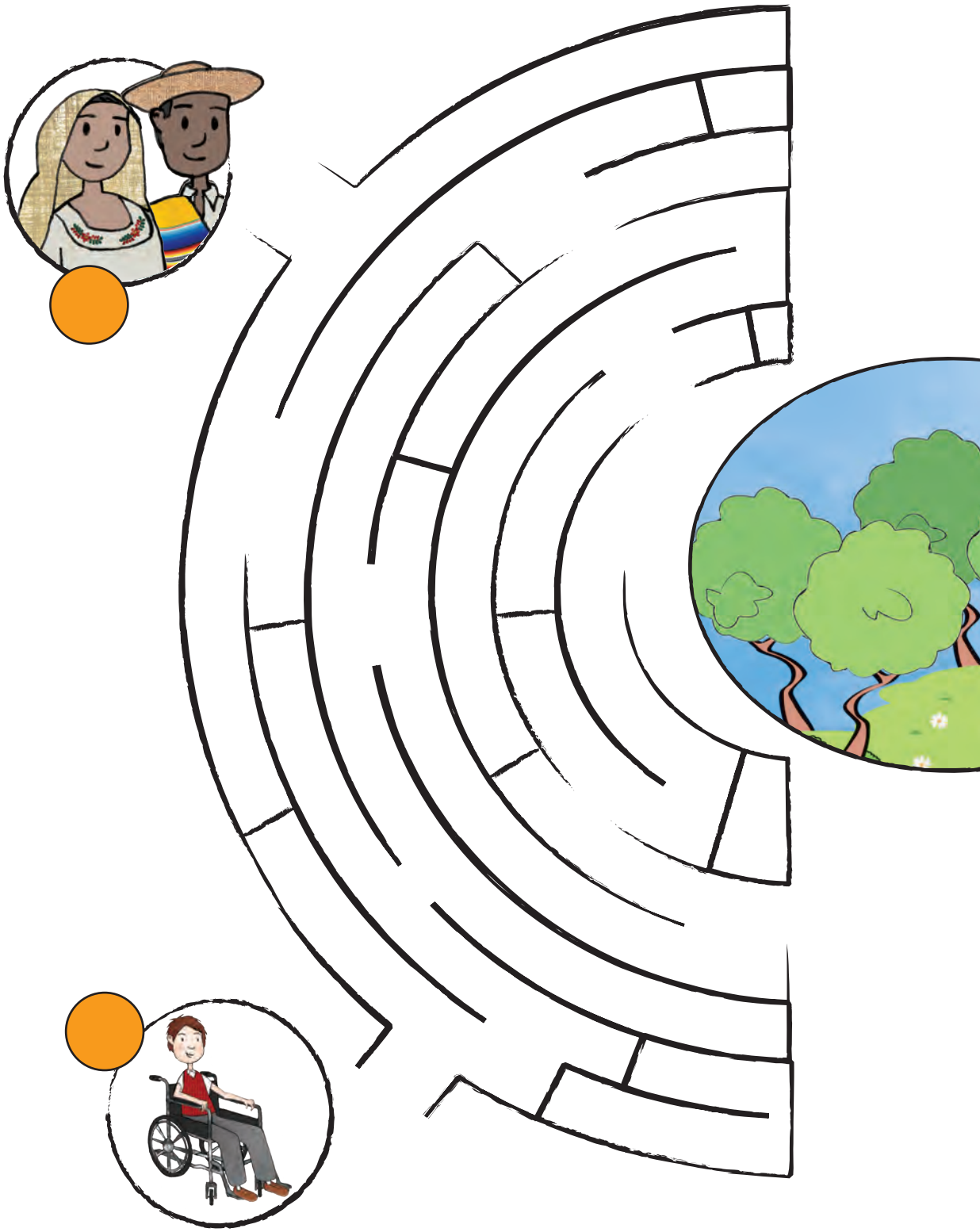

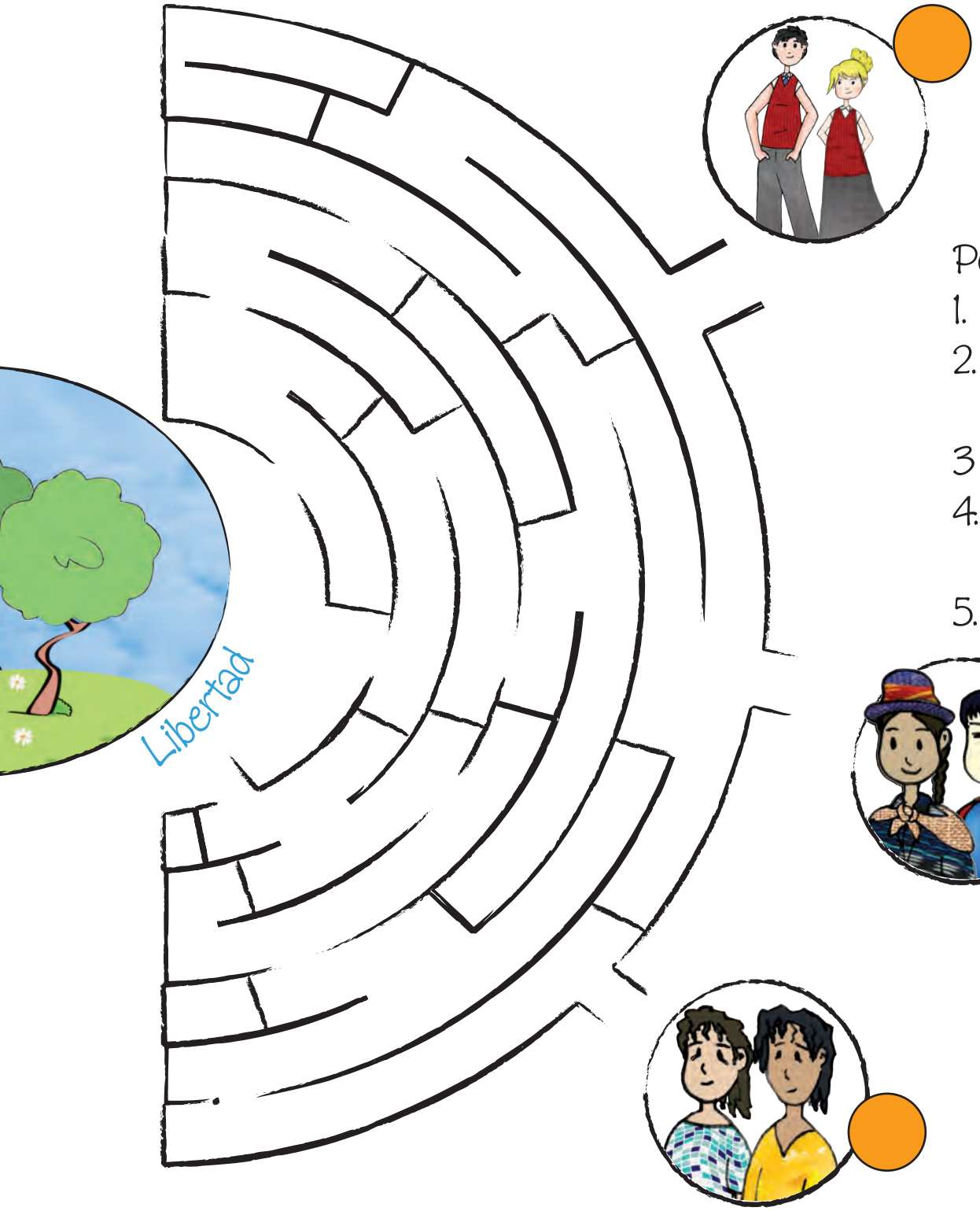

Ponle números:

1. Migrantes
2. Personas de pueblos y comunidades indígenas
3 Niñas y niños
4. Personas con discapacidad
5. Mujeres

ACTIVIDAD 3: Encuentra el significado

1 La persona que sabe lo que está pasando y avisa a las autoridades

2 Es el delito de comerciar con las personas y una nueva forma de esclavitud

3 La persona que engaña a la víctima, la lleva de un lugar a otro, la vende o la compra para explotarla

4 La persona que es vendida y obligada a realizar actividades que dañan su dignidad y violan sus derechos

A Tratante

B Víctima de trata de personas

C Testigo o denunciante

D Trata de personas

Ahora que ya sabes de qué se trata la Trata, une con una línea las palabras de la columna derecha con las definiciones de la columna izquierda.

E Explotación sexual

F Usuario o consumidor ("Abusador")

G Explotación laboral

H Delito

5 La persona que paga por utilizar a otra y contribuye a su explotación

6 Cuando te obligan a participar en pornografía o tener relaciones sexuales

7 Cuando te hacen daño y faltan a la ley

8 Cuando te obligan a realizar trabajos forzados por muchas horas y sin que te paguen un sueldo justo, o te obligan a pedir limosna

ACTIVIDAD 4: Une los puntos e ilumina

Éste es un instrumento que te puede ayudar mucho para investigar y comunicarte con otras personas, pero ten en cuenta que debes aprender a protegerte cuando lo utilices.

Une los puntos, ilumina y descubre de qué se trata.

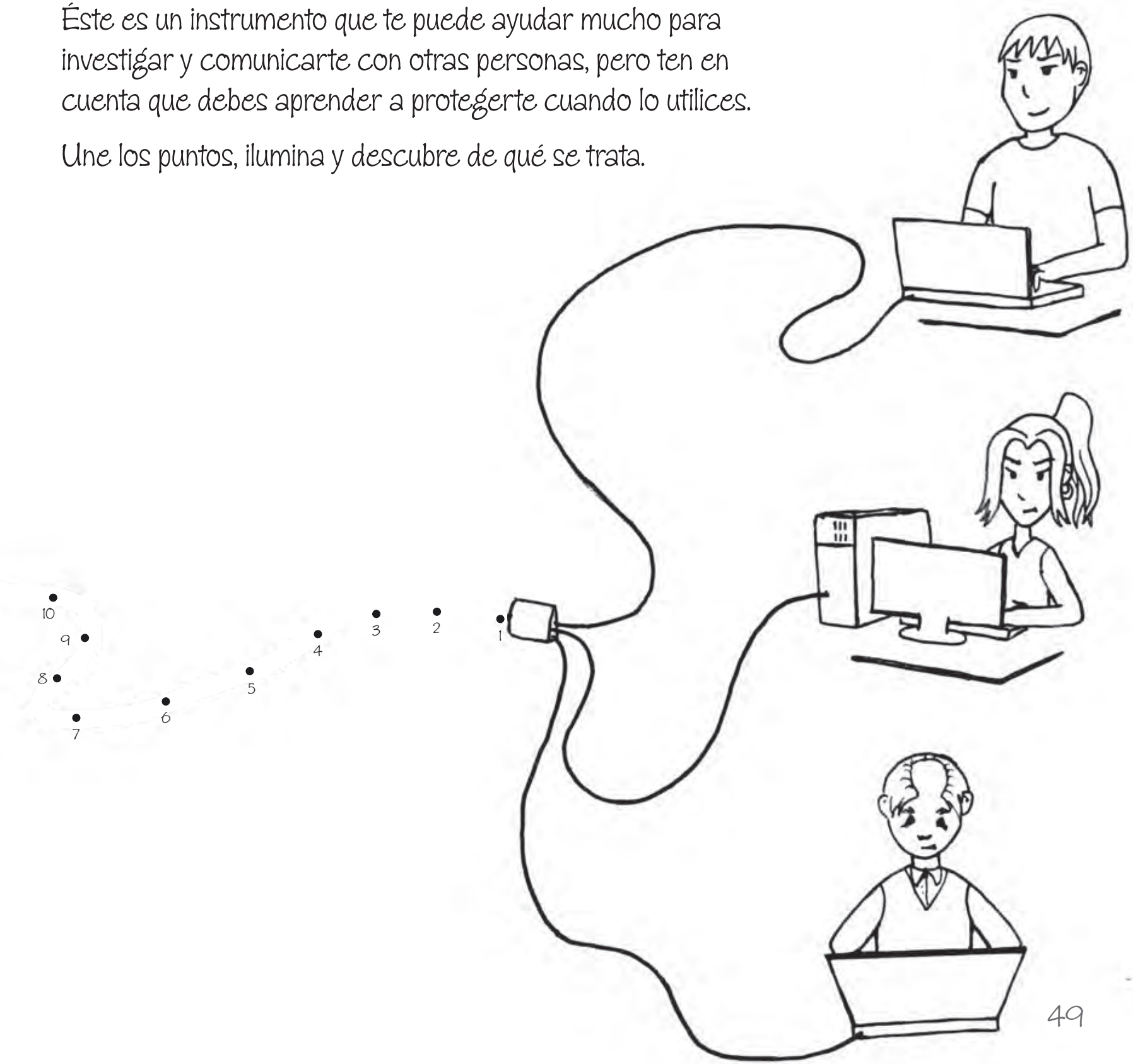

ACTIVIDAD 5: Completa la frase

Recuerda que tú eres lo más importante

La voz de un niño o una niña que dice la verdad siempre será escuchada.
No tengas miedo, no importa lo grande y fuerte que sea tu agresor:
Si alguien te obliga a hacer algo que te molesta, te incomoda o te hace sufrir, atrévete a contar lo que está pasando.
Busca a alguien de tu confianza.
Encuentra los lugares seguros en donde puedes pedir ayuda.

COLOCA LA VOCAL QUE CORRESPONDE AL NÚMERO EN CADA LÍNEA, SEGÚN EL SIGUIENTE CUADRO

A	E	I	O	U
1	2	3	4	5

C __ M __ S __ __ N N __ C __ __ N __ L
4 3 3 4 1 3 4 1

D __ L __ S D __ R __ C H __ S H __ M __ N __ S
2 4 2 2 4 5 1 4

SI NO HAY NADIE CERCANO A TI QUE TE PUEDA AYUDAR, NO DUDES EN ACUDIR A CUALQUIERA DE ESTOS LUGARES.

__ S C __ __ L __
2 5 2 1

H __ S P __ T __ L
4 3 1

__ S T __ C __ __ N D __ B __ M B __ R __ S
2 1 3 4 2 4 2 4

P __ L __ C __ __
4 3 3 1

M __ N __ S T __ R __ __ P __ B L __ C __
3 3 2 3 4 5 3 4

__ G L __ S __ __
3 2 3 1

ACTIVIDAD 6: Serpientes y escaleras

Recorta las fichas de la página 55, consigue un dado e invita a tus amigos a jugar.
Tienes mucha suerte, sé que puedes ganar, y si resbalas por la serpiente, no te preocupes, aprende bien el mensaje y vuélvelo a intentar.

¡A JUGAR!

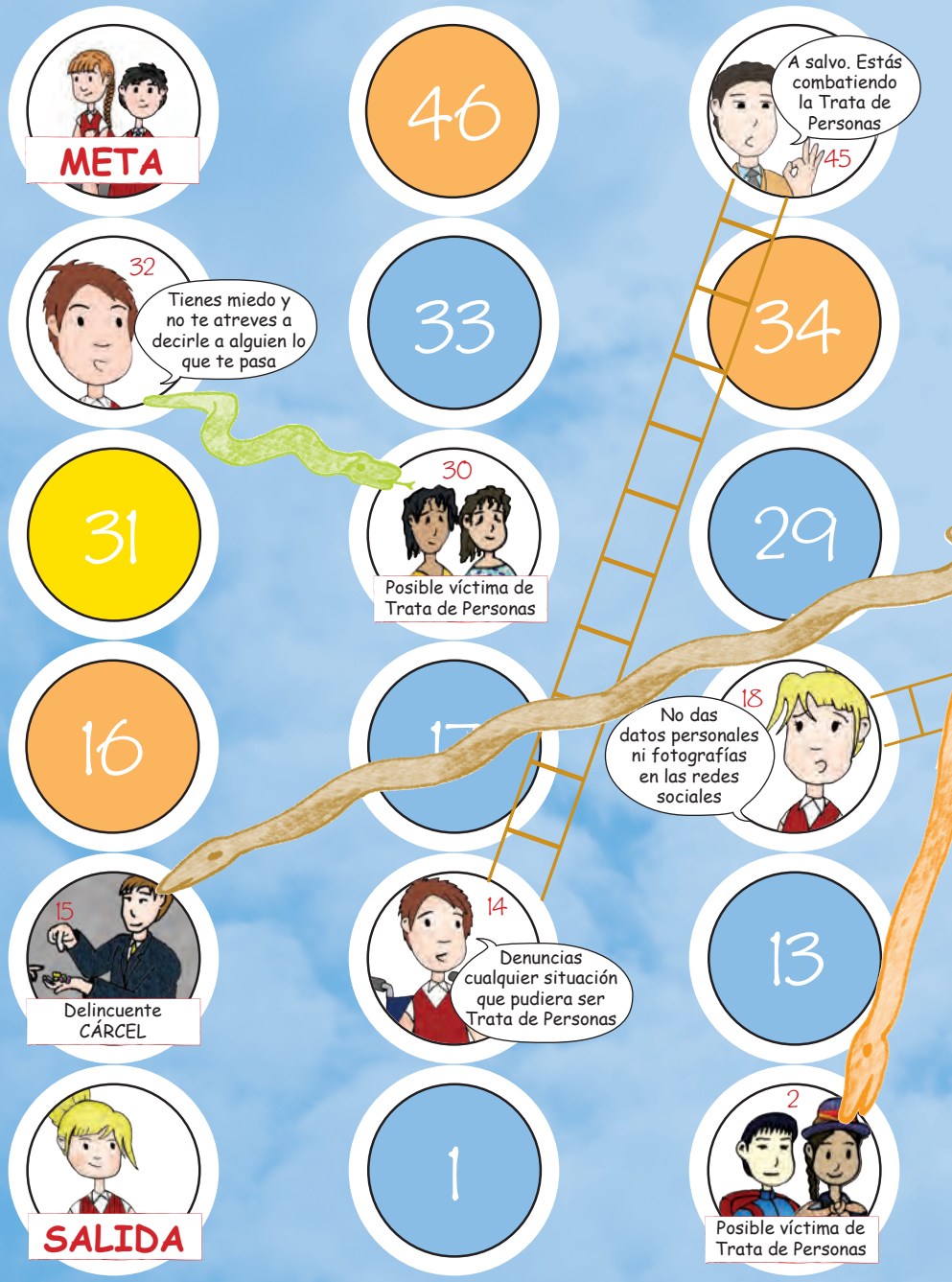

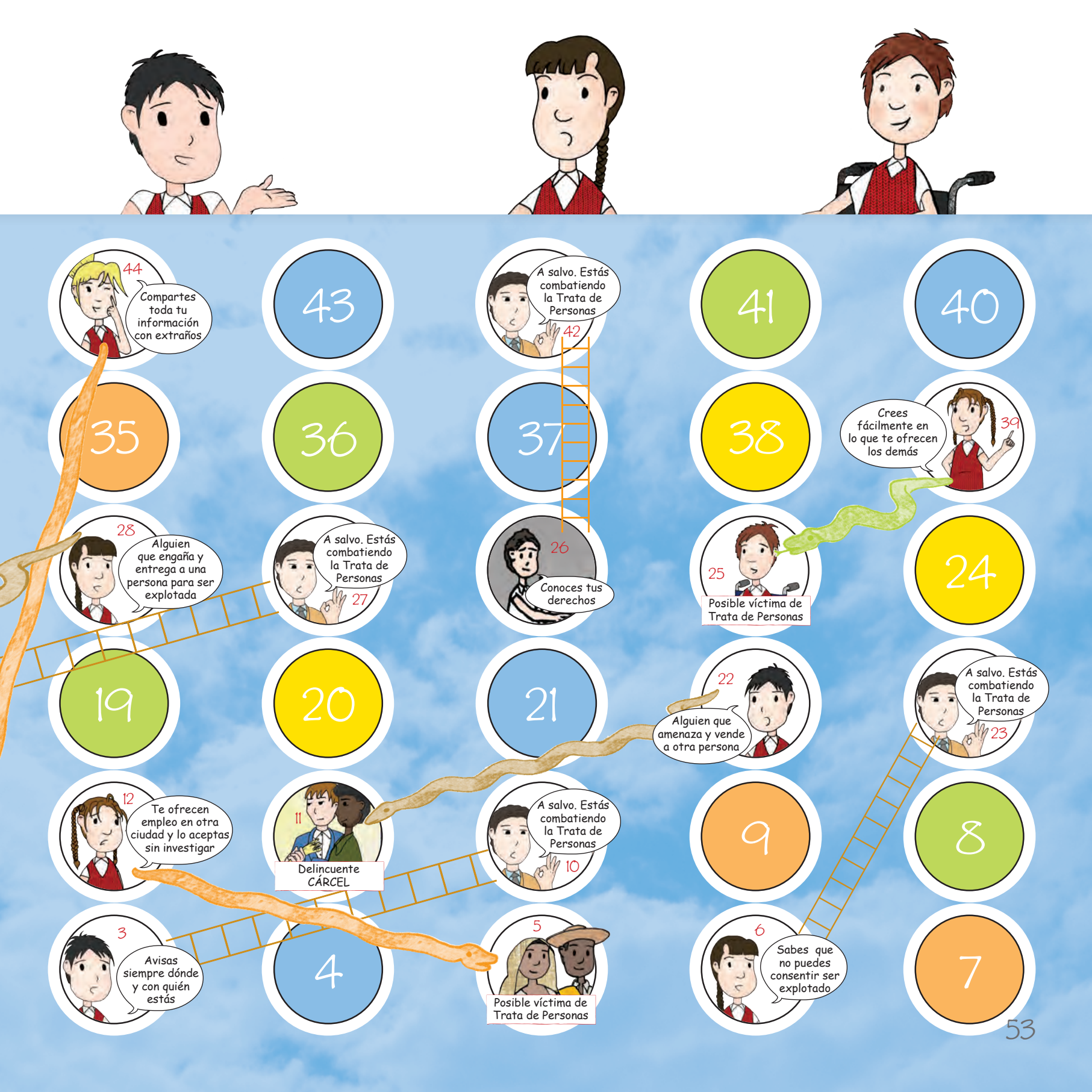
44
Compartes toda tu información con extraños
43
A salvo. Estás combatiendo la Trata de Personas
42
41
40
35
36
37
38
Crees fácilmente en lo que te ofrecen los demás
39
28
Alguien que engaña y entrega a una persona para ser explotada
A salvo. Estás combatiendo la Trata de Personas
27
26
Conoces tus derechos
25
Posible víctima de Trata de Personas
24
19
20
21
22
Alguien que amenaza y vende a otra persona
A salvo. Estás combatiendo la Trata de Personas
23
12
Te ofrecen empleo en otra ciudad y lo aceptas sin investigar
11
Delincuente CÁRCEL
A salvo. Estás combatiendo la Trata de Personas
10
9
8
3
Avisas siempre dónde y con quién estás
4
5
Posible víctima de Trata de Personas
6
Sabes que no puedes consentir ser explotado
7

Consejos prácticos

Es muy importante que estés alerta y sobre todo que te cuides. Para ello, te invitamos a seguir los siguientes consejos:

1. Nunca aceptes dulces ni regalos de personas que no conoces; cuéntaselo de inmediato a un adulto en el cual confíes.
2. Nunca te subas a un coche de personas desconocidas. Aléjate lo antes posible.
3. Si algún desconocido trata de retenerte a la fuerza, no lo permitas. ¡Grita!
4. No compartas información personal sobre tu familia, ni tu dirección, teléfono u horarios de tus padres.
5. Nadie puede presionarte a hacer algo que te haga sentir incómodo. Platícaselo a quien más confianza le tengas.
6. Nadie puede cambiarte por dinero o mercancía; eso es un delito. No lo permitas.
7. Nadie puede obligarte a trabajar a la fuerza. ¡Denuncia!
8. Los tratantes utilizan chat, redes sociales, correo electrónico, teléfono, entre otros, para contactar y atrapar a sus víctimas; por ello te recomendamos no platicar con nadie que no sean tus amigos y/o familiares.
9. No subas fotografías a la red, ya que pueden ser mal utilizadas por otras personas.
10. Si alguien te molesta por internet o una red social, platícalo con tus papás o algún familiar en el que confíes. Recuerda que ellos pueden ayudarte a salir de cualquier situación de peligro.

¡Queremos ayudarte!

Acércate a la CNDH. Orientación y quejas: 01 800 715 2000.

Recortable

Usa tus tijeras y recorta las fichas para jugar serpientes y escaleras.

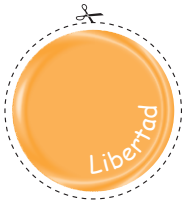

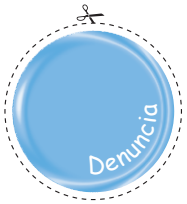

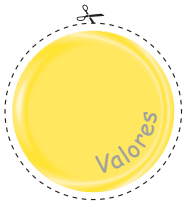

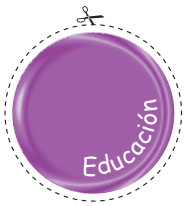

Recortable

Hoja de respuestas

Actividad 1

D	H	U	I	O	A	O	N	P	U	E	T	E	D	C	V	A	Ñ	O	Q	A	S
Z	E	C	B	N	E	N	G	A	Ñ	O	J	K	D	L	O	U	Y	D	E	R	T
A	E	R	R	G	H	I	U	T	R	N	M	L	K	U	I	P	I	R	D	T	E
S	X	Q	E	L	Ñ	O	Y	N	T	R	E	I	O	J	C	D	G	E	M	I	Y
J	S	U	F	C	R	E	U	B	V	L	I	B	E	R	T	A	D	N	X	Q	A
B	E	X	Z	D	H	S	W	T	Y	U	J	B	V	C	G	H	C	R	T	E	L
P	G	Ñ	G	H	J	O	V	C	X	Z	S	F	H	J	K	L	Ñ	I	O	I	O
H	U	G	H	J	Y	U	S	Q	W	R	E	Y	U	I	O	P	A	L	O	K	R
J	R	H	G	F	D	S	A	H	Z	X	S	C	V	B	N	M	D	Ñ	P	N	E
M	I	N	B	V	C	X	Z	A	U	D	C	F	A	G	H	J	I	K	L	P	S
I	D	O	U	Y	T	R	E	I	W	M	L	Q	B	A	Z	X	G	S	W	E	D
C	A	V	F	E	R	G	B	T	H	N	A	Y	U	J	M	U	N	K	L	O	P
Ñ	D	P	L	O	I	K	M	J	U	Y	Y	H	S	T	N	H	I	B	F	R	E
D	C	V	X	Z	S	A	Q	W	E	A	I	U	O	P	A	P	D	R	E	S	I
P	R	E	S	I	B	E	J	T	E	N	T	M	K	S	L	L	A	Ñ	O	I	G
M	N	B	V	C	X	Z	L	K	J	H	U	G	F	D	S	A	D	P	O	I	U
Y	T	R	E	W	Q	G	I	G	A	N	D	Y	R	U	D	O	L	J	I	S	I
F	L	A	V	I	N	H	O	M	E	N	D	E	P	B	R	A	I	L	M	F	N
I	N	T	R	A	T	A	D	E	P	E	R	S	O	N	A	S	F	A	C	T	T
J	A	S	O	G	I	M	K	L	M	R	A	T	Y	U	N	Y	L	T	B	E	E
M	N	B	V	C	X	Z	Ñ	A	S	D	F	G	H	J	K	L	P	O	I	U	G
K	A	L	O	H	R	I	S	D	E	S	I	G	U	A	L	D	A	D	W	K	R
P	O	I	U	Y	T	R	E	W	Q	L	K	J	H	G	F	D	S	A	Ñ	Z	I
M	N	E	X	P	L	O	T	A	C	I	O	N	B	V	C	X	Z	P	O	I	D
Ñ	P	O	L	K	I	U	J	M	N	H	Y	T	G	B	V	F	E	W	D	C	A
E	C	D	I	C	X	S	A	Z	W	Q	V	I	O	L	E	N	C	I	A	X	D

Actividad 2

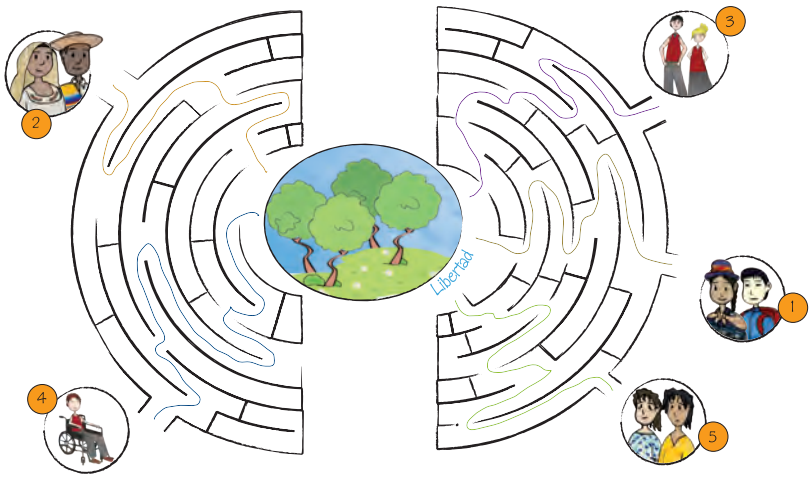

Actividad 3

1C	5F
2D	6E
3A	7H
4B	8G

Actividad 5

C O M I S I Ó N N A C I O N A L
4 3 3 4 1 3 4 1

D E L O S D E R E C H O S H U M A N O S
2 4 2 2 4 5 1 4

E S C U E L A
2 5 2 1

H O S P I T A L
4 3 1

E S T A C I Ó N D E B O M B E R O S
2 1 3 4 2 4 2 4

P O L I C Í A
4 3 3 1

M I N I S T E R I O P Ú B L I C O
3 3 2 3 4 5 3 4

I G L E S I A
3 2 3 1

Las mil caras de la Trata de Personas, editado por la Comisión Nacional de los Derechos Humanos, se terminó de imprimir en noviembre de 2014 en los talleres Impresos Publicitarios y Comerciales, S. A. de C. V., calle Delfín, manzana 130, lote 14, colonia Del Mar, Delegación Tláhuac, C. P. 13270, México, D. F. El cuidado de la edición estuvo a cargo de la Dirección de Publicaciones de esta Comisión Nacional.
El tiraje consta de 17,000 ejemplares

COMISIÓN NACIONAL DE LOS
DERECHOS HUMANOS
MÉXICO
XV AÑOS DE AUTONOMÍA CONSTITUCIONAL

Presidente	Raúl Plascencia Villanueva
Primer Visitador General	Luis García López Guerrero
Segundo Visitador General	Marat Paredes Montiel
Tercer Visitador General	Guillermo Andrés G. Aguirre Aguilar
Cuarta Visitadora General	Yolanda Leticia Escandón Carrillo
Quinto Visitador General	Fernando Batista Jiménez
Sexto Visitador General	Tomás Serrano Pérez
Secretario Ejecutivo	Nabor Carrillo Flores
Secretario Técnico del Consejo Consultivo	Oscar Elizundia Treviño
Oficial Mayor	Jesús Eugenio Uriostegui García
Director General del Centro Nacional de Derechos Humanos	Javier Sepúlveda Amed

COMISIÓN NACIONAL DE LOS
DERECHOS HUMANOS
MÉXICO
XV AÑOS DE AUTONOMÍA CONSTITUCIONAL

9 786078 211241